

Von Tuntenthausen vor die Himmelpforten...

Ortsnamen gibt es viele – so manche lassen uns den Kopf schütteln, lächeln oder schallend lachen.
Unsere deutsche Sprache tut ein Übriges bezüglich Doppeldeutigkeit...

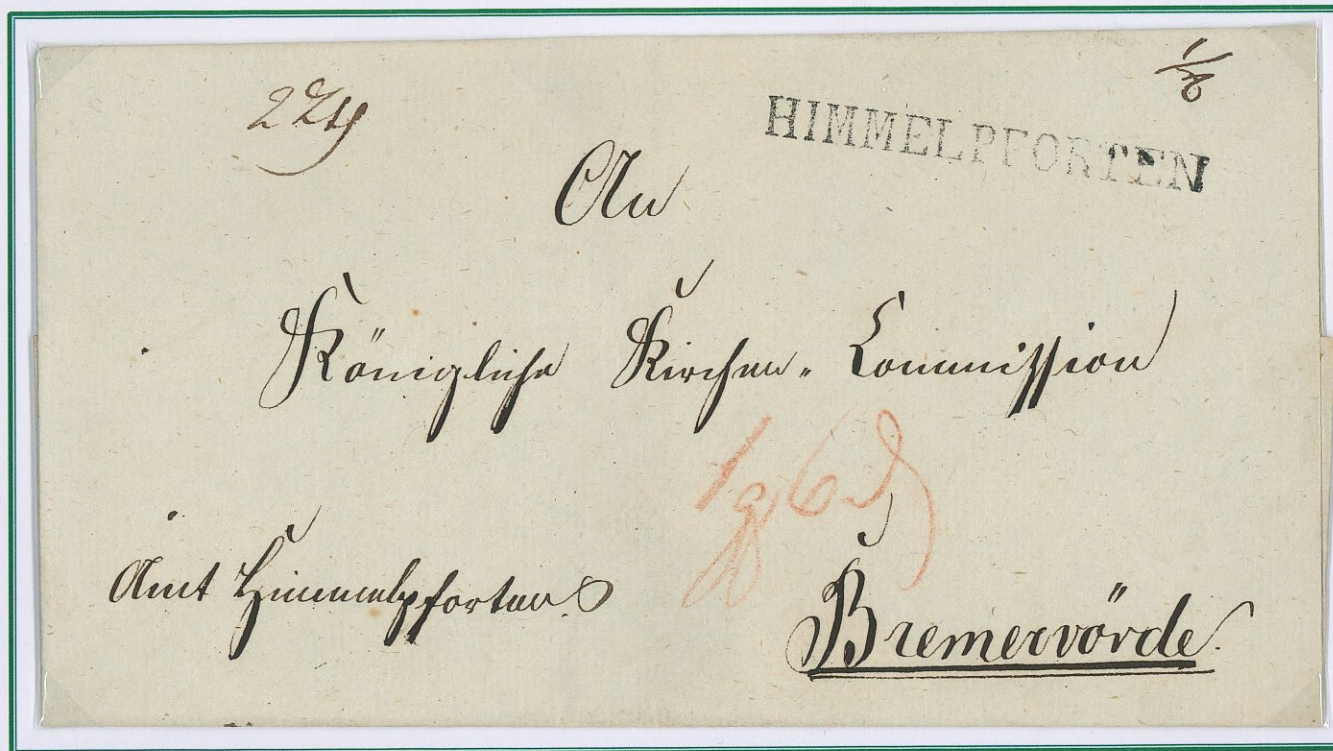

Humor ist, wenn man trotzdem lacht – heitere Gelassenheit möge den Betrachter heimsuchen!
Einschreibebrief (oben) und Vorphilabrief (aus der Zeit, bevor es Briefmarken gab).

Inhalt:

Leiden
Medizinisches
Tierisches
Abenteuer in Rosswein
Handwerker

Zu müde zum Lachen?
Anatomie des Sex
Wald
Wissen
Quadratur des Kreises
Kürze & Würze

Leiden

Meist beginnt das Leiden mit Schmerz. Um darauf hinzuweisen haben wir das Wort „Au“ erfunden – wir verwenden es je nach Schmerzgrad in verschiedenen Lautstärken und Wortwiederholungen. Oft folgt dem Schmerz das Leid.



Ein Masochist könnte in Lustenau auf seine Kosten kommen – Vorarlberger Brief über den Rhein.

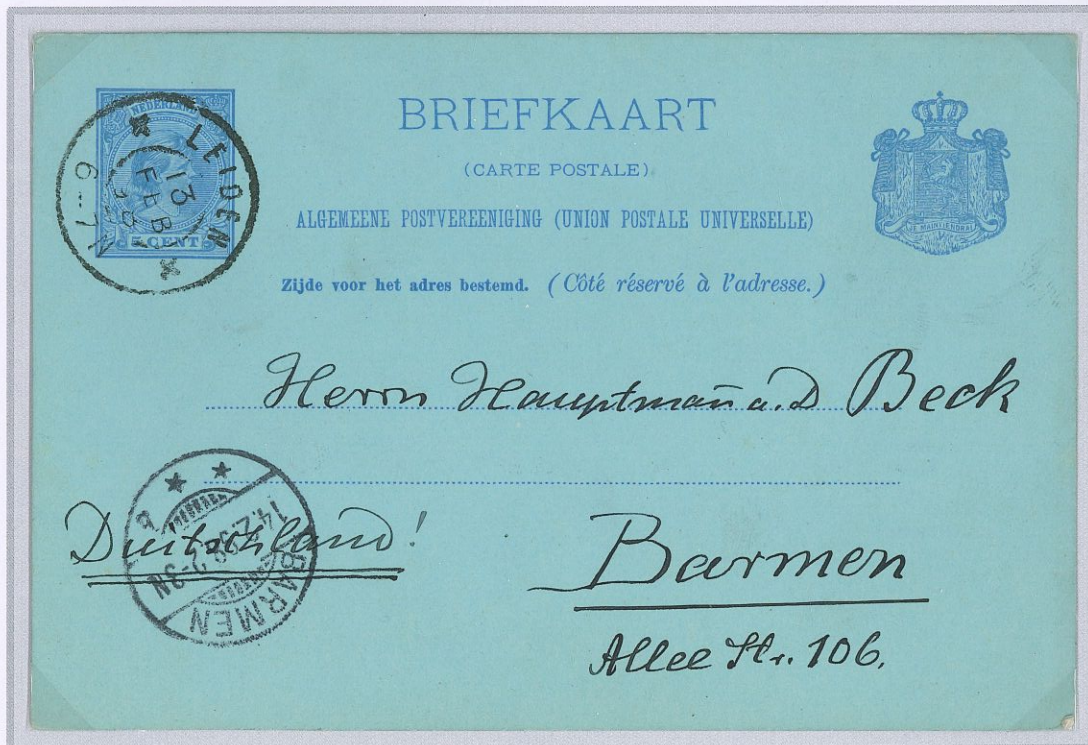

Früher, als der Postler noch Zeit hatte, wurden noch **Ankunftsstempel** abgeschlagen – heute hingegen ist man schon froh, wenn die Post überhaupt noch zugestellt wird.

Eigentlich müsste der Leidende nach Er-Barmen um Mitleid flehen – Ganzsache 1898.

Medizinisches

Warum auch immer und wer auch immer seiner Kreativität bei Ortsnamen freien Lauf liess – wir widmen uns der Medizin. Sie soll uns von Krankheiten heilen, nicht immer gelingt es – aber „Lachen“ ist die beste Medizin.



Ein Bruch kann recht schmerzhaft sein – etwa ein Rippenbruch – oft kommt ein Bruch einer Rippe selten allein und es brechen gleich mehrere Rippen – dann ist Lachen schmerzhaft – **Einschreibebrief aus dem heutigen Horni Litvinov (Tschechien) nach Prag. Der Ort gehörte zu Gross-Deutschland, bis es zum Bruch kam. Nomen est Omen.**

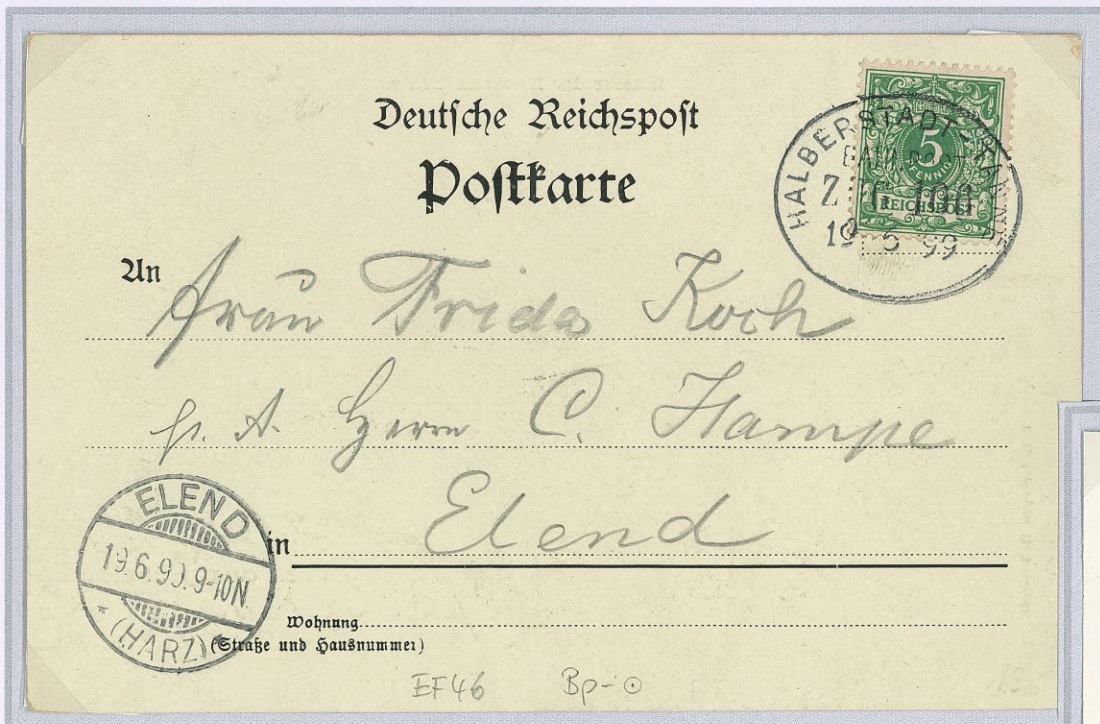

Lachen ist eine Stadt in der Schweiz – am Zürichsee gelegen. Der Ort ist dem Kanton Schwyz zugehörig. Lachen leitet sich von lahha (althdt.) ab, also „Lache“ sprich „Sumpf“ - **Sonderstempel.**



Krank sein, bedeutet Elend – dann kann es sein, dass selbst die Philatelie verdriesslich ist – **Karte von Halberstadt nach „Elend“ Ankunftstempel.**

Tierisches

Tiere und Pflanzen sind des Menschen Lieblinge. Dies wird ihn veranlasst haben, die eine oder andere Ortschaft einem Tier zu widmen – oder mit dem Tier eine Tätigkeit zu verbinden, denn wir haben Tiere zum Fressen gern.

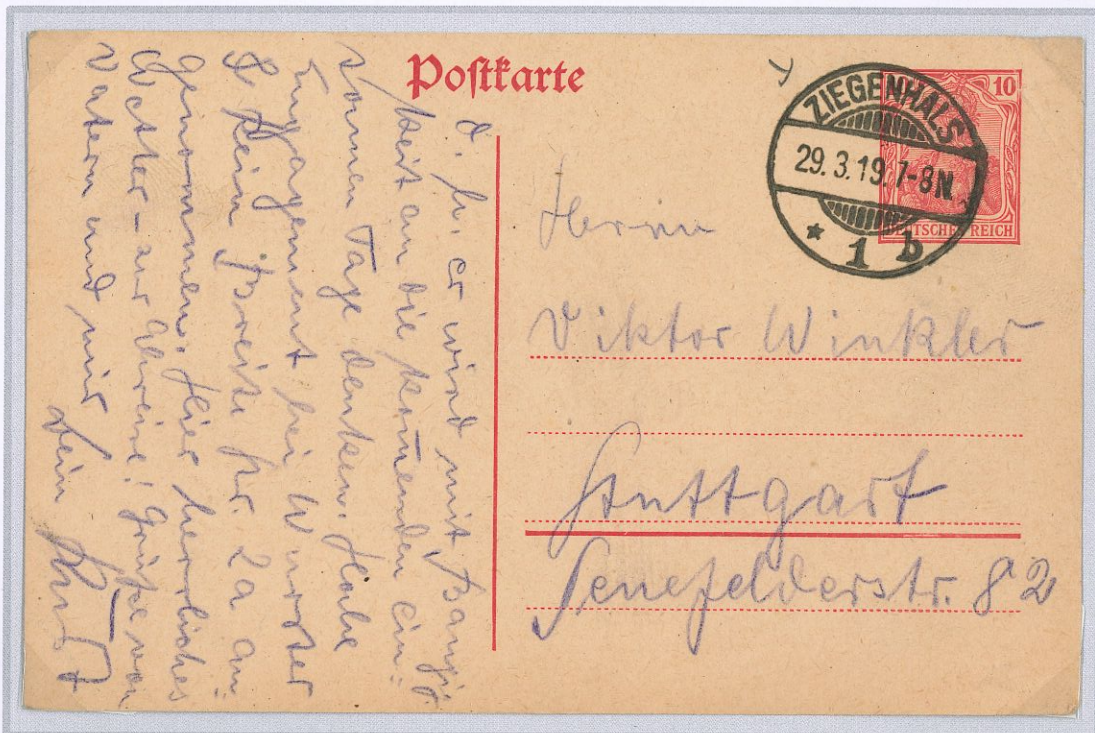

Im Mittelalter lud man deutsche Handwerker und Bauern nach Schlesien ein; sie kamen und blieben bis 1945. Da wurde die deutsche Bevölkerung vertrieben. Ziegenhals heisst heute Glucholazy und ist polnisch – dt. **Ganzsache**.



Fischen kann man mit Fliegen, Würmern oder im Trüben. Geduld ist allemal angesagt. Fischen ist ein Ort im Allgäu mit etwa 1.000 Einwohnern und über 5.000 Gästebetten, in denen 580.000 Mal übernachtet wird – **Ganzsache**.

Abenteurer in Rosswein

Erfolgsautoren erfinden Geschichten, schreiben sie auf, suchen einen Verleger – und ist das Buch verlegt, wird es in Büchereien nicht gefunden – oder es wurde verlegt und ist ein Bestseller: Autor wie Verleger werden reich...



1. Wahre Abenteurer sind im Kopf!



2. Ein Gast in Rosswein sagt zum Wirt: „Der Wein schmeckt wie ein Rosswein“ – **Ganzsache.**



3. Der Gast bekommt eine gescheuert...

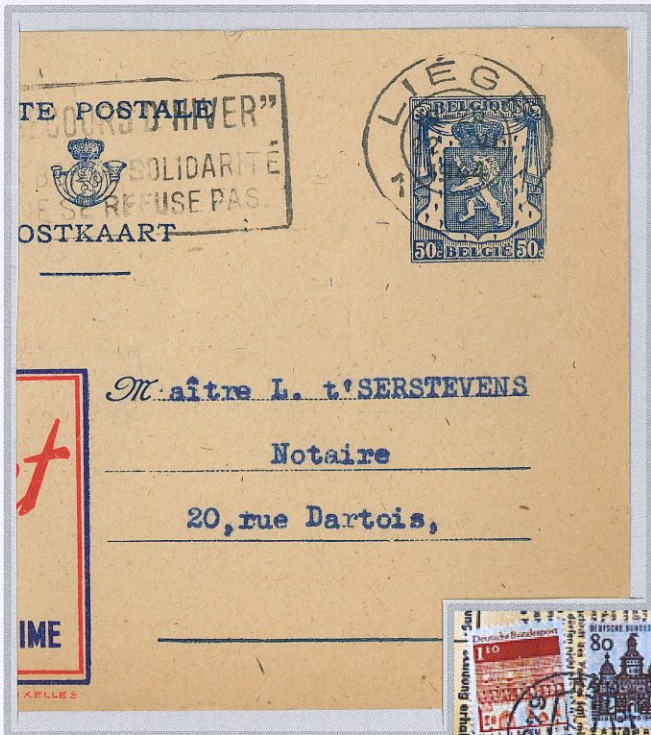

4. ...der Mann fällt um, man bettet ihn auf eine Liege – **Publibel No. 574 (französisch).**

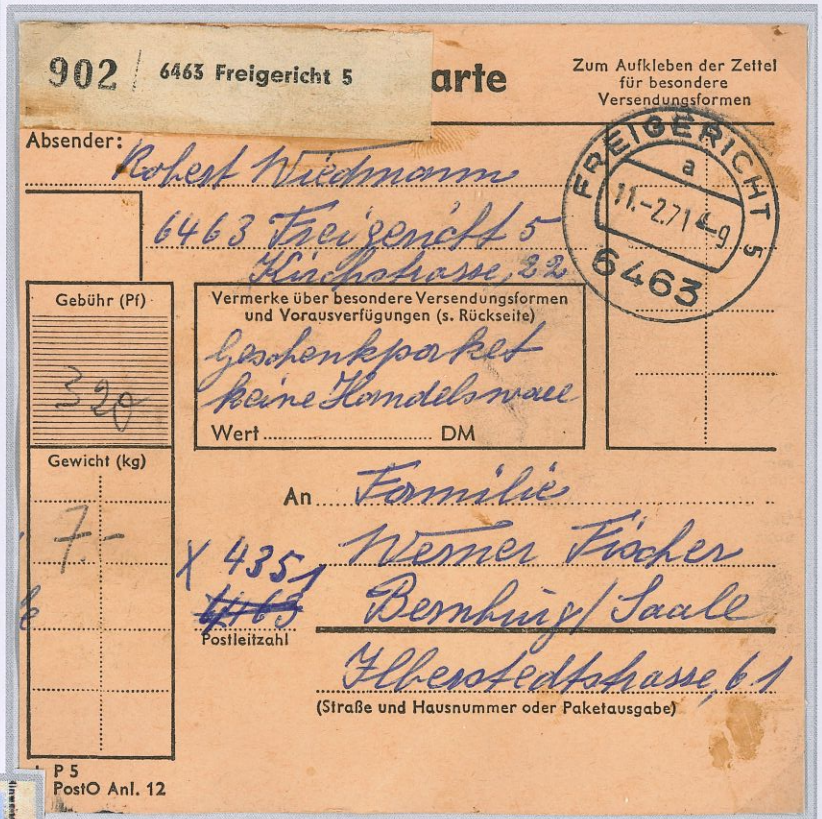

5. Der Fall landet vor dem Freigericht – wir warten gespannt auf das Urteil – **Paketkarte aus Westdeutschland für ein Paket in die ehemalige DDR (7 kg).**

← Rückseitige **Frankierung** der Paketkarte.



Handwerker

Heutzutage ist es schwer, Handwerker zu finden. Das mit dem Gold im Beruf scheint wieder real zu werden. Allerdings haben es Handwerker mitunter auch schwer, denn sie müssen mit allen Sinnen bei der Arbeit sein.



Den Einsatz eines Handwerkers erkennt man an vergessenem Werkzeug – **Ganzsache**.



Installateur werden ist nicht schwer, Klempner sein, dagegen sehr - vor allem, wenn er in diese Ortschaft gerufen wird...



Aus der österr. Gewerbeordnung: „sie ist auf die in den nachfolgenden Bestimmungen angeführten Tätigkeiten nicht anzuwenden: die Ausübung der Heilkunde, die zur Berufsausübung zählenden und in deren Rahmen vorgenommenen Tätigkeiten der Dentisten, Hebammen und Ammen, der Tierärzte unbeschadet der Tätigkeit der Vihschneider gemäß § 103 Abs. 1 lit. b Z. 50“ und viele andere...



Der Schmied ist froh, wenn er in der Nähe seiner Schmiede ein Bad hat, denn dann kann er das glühend geschmiedete Eisen kühlen – Einlieferungschein für Einschreibesendungen – **der linke Teil wird auf den Brief, der rechte auf den Aufgabeschein geklebt.**

Zu müde zum Lachen?

Vereinen fehle heute der Nachwuchs – sei es nun die Feuerwehr oder der Musikverein. Philatelisten wird nachgesagt, sie betrieben ein Hobby, das noch langweiliger sei, als Fischen. Sind das Vorurteile?



Frauen sagt man nach, sie hätten weit weniger Humor als Männer – aber stimmt das wirklich?
Zweikreisgitter-Stempel Nr. 116 Frauenstein in Sachsen.

Macht Wohnen müde? **Ganzsache von Müdesheim nach Meinbernheim.**

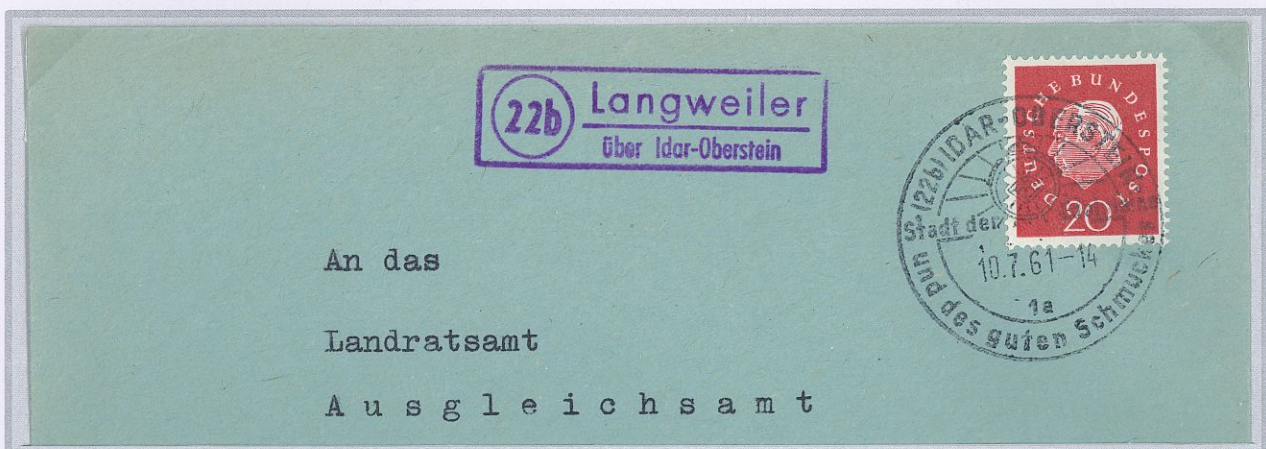

Langweiler gibt es wohl überall – und nicht nur in Langweiler! Allerdings muss man einwenden...

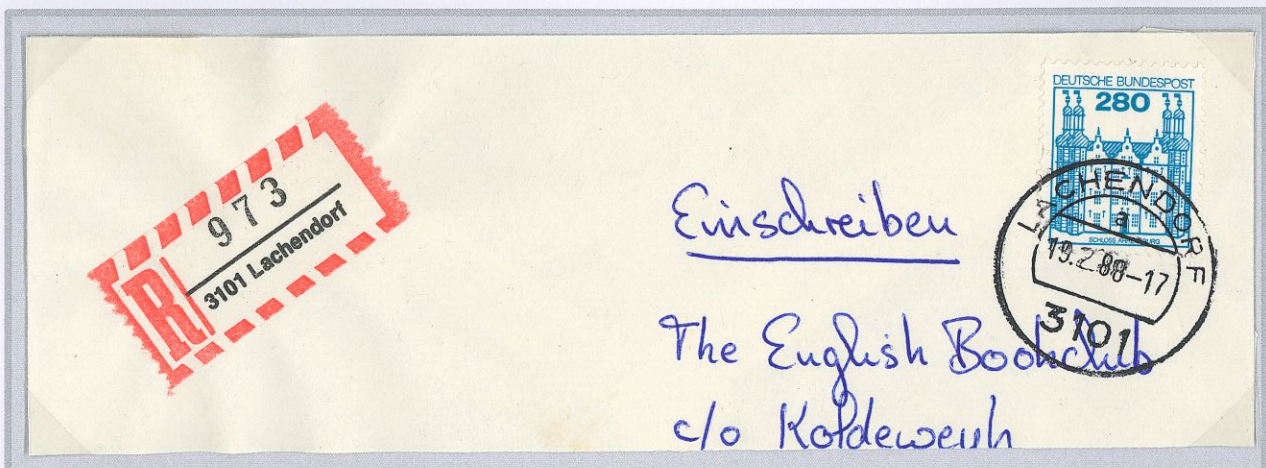

...die in Lachendorf lachen vielleicht mehr, ausser nach Dauerregen – **Einschreibe-Brief (Fragment).**

Anatomie des Sex

Tittenkofen und Fucking besitzen Ortstafeln, bis diese abgeschraubt werden. Leider haben beide Ortschaften kein Postamt, vielleicht in weiser Voraussicht, weil Sammler die Stempel des Postlers „mitgehen“ lassen würden.

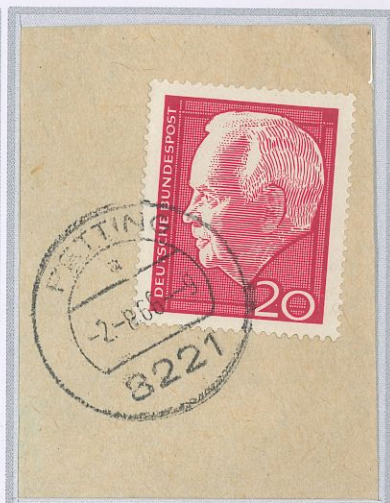

Petting bezeichnet jede Art sexueller Stimulation, ausser dem Koitus. Diesen Namen trägt auch eine Gemeinde im Landkreis Traunstein.

Das Dorf liegt an einem Busen im Südwesten von Berlin – portobefreite Feldpost.



Hodenhagen liegt im niedersächsischen Heidekreis nahe Fallingb. – Ganzsache.

Zur gefälligen Beachtung!
 Mit einer Paketkarte dürfen bis 4 Pakete versandt werden. Zu jedem Nachnahmepaket ist auch eine besondere Paketkarte anzuhängen. Dabei sind die besonderen Vorschriften der Paketkarte mit anhängender Postanweisung oder Beilage zu beachten. Auf einer Paketkarte dürfen nur Pakete derselben Art, also entweder nur gewöhnliche oder nur unversiegelte oder nur versiegelte Wertpakete gemeinsam befördert werden. unversiegelte Wertpakete jedoch nur dann, wenn der Wertbetrag bei allen Paketen gleich hoch ist. Bei unversiegelten Wertpaketen braucht der Wert nur einmal auf der Paketkarte angegeben zu werden; bei versiegelten Wertpaketen muß der Wert eines jeden Pakets besonders auf der Paketkarte angegeben sein, es sei denn, daß er bei allen Paketen gleich hoch ist.

← Rückseite der Paketkarte mit Ankunftsstempel vom 16.3.1942

Der Name Rammelsbach geht nach neusten Forschungen auf „Rammel“ zurück, ein germanischer Name für einen ungehobelten Töpel. Rammeln ist die Fortsetzung des Pettings bei Hasen und Kaninchen – Paketkarte für ein Paket (4 ½ kg) nach Hagenau im Elsass, das damals zum Deutschen Reich gehörte.

Wald

Der Volksmund meint, man sähe den Wald vor lauter Bäumen nicht. Wir können dies vielfach interpretieren, wollen uns nun aber direkt in einen philatelistischen Wald begeben, ein richtiger Mischwald mit Gebüsch am Waldesrand.



Waldhüter und Förster sprechen von Forst, wenn sie Wald meinen; ein Dichter ersann den Tann, zwecks Reim – **interner Postverkehr** →



Weiden wachsen überall, wo es feucht ist, sie säumen Bachläufe und Seeufer.

← **Reko-Zettel für Einschreibebrief.** Eichen geben bis zu 700 Insekten-Arten ihre Blätter als Raupenfutter; Eichenlaub ziert Orden, Marken u. Geldscheine →



Buchen geben uns wichtiges Baumaterial, da sie zu den Harthölzern gehören.



Ein Waldrand ist in Lebensraum; er wird heute oft vernachlässigt und Wald geht ohne Gebüsch in Wiesen über – die Hundsrose etwa, blüht zudem schön – **Ein Rückschein bestätigt, dass ein Brief ordnungsgemäss zugestellt wurde.**

Wissen

Wer sich belehren lässt, wird manipuliert oder erlangt Wissen. Wissen darf nicht verwechselt werden mit Bildung. Bildung ist das, was übrig bleibt, wenn wir vergessen haben, was wir einmal gelernt haben.

Wissen kann man durch Fragen erlangen – Anfrage bei der Post AG zu einem Namens- u. Adress- Abgleich in Frankfurt/Oder – sie ist unbekannt. Das Rückporto wird im voraus entrichtet.

Absender (Vorwahl) (02742) (Rufnummer) 3272
Werner Asbach
 Holschbacher Str.49
 57537 Wissen

(Straße und Hausnummer oder Postfach) (Postleitzahl) (Ort)

Zurück
Retour

WISSEN C 19.8.97 57537

30 DEUTSCHE BUNDEPOST
 HILFSDIENST

BRANDENBURG
 WISSEN C 19.8.97-18
 57537
 HOCHWASSERHILFE 1997
 DEUTSCHLAND 110+90

1997

Anschriftenprüfung
Deutsche Post AG
Zustellstützpunkt
 Frankfurt, Oder
 15234 Frankfurt, Oder
 (Postleitzahl) (Bestimmungsort)

Ist nachstehende Anschrift richtig?

Deutsches Rotes Kreuz
 Landesverband Brandenburg e.V.
 Landesschule
 Kantstraße 35
 15234 Frankfurt, Oder

Ja

Nein, sie lautet:
unbekannt

für Paketsendungen (sofern nicht mit Anschrift für Briefsendungen übereinstimmend)

Tagesstempel

Anschrift festgestellt:
 Fe. 21.8.
 (Namenszeichen und Tagesangabe)

Angaben geprüft:
 (Namenszeichen)

22. AUG 1997

265 / 6341 Wissenbach

Zum Aufgeben für Deutsche Bundespost Vers. **te**

Absender: f. Lindoff
 6341 Wissenbach

Gebühr (Pf) 3,20

Vermerke über besondere Versandformen u. Vorausverfügungen (s. Rückseite)

Wert _____ DM

Gewicht (kg) 67/2

197 Postleitzahl

Herr
 Lisa Kermer
 Auerbach Weg 14
 Friedrich-Heubach 55 III
 (Straße und Hausnummer oder Paketausgabe)

WITTENBERG
 Deutsche Bundespost
 WITTENBERG

Postkarte

Jgelsdorf
 Erlangen Land

3

Eingang-Nr.

Wichtig: Pakete betragen. Bis zu 10 freigegeben an denselben Empfänger, die auch in einem Überlieferungs- u. D. wie ein Stück bestätigt werden. Für Pakete mit einem schwebenden Zankarte zugewiesen. Zum Vermerk über besondere Angaben in Ziffern anzugeben. Geben Sie die Pakete mit Luftpost, wenn möglich, dem Einlieferungsbeamten für den amtlichen Briefkasten an. Mit Luftpost, wenn möglich, und aufwändig Briefe legen.

Ausgabe: Vermerk

Nicht angefallen

Benachrichtigt Ausgeliefert an

Verweigerer

(Unterschrift)

Empf. - Ehag. - BPEC. - PCMPB. - Fam. Angeh. - Ang.

Zweizeiliger Langstempel.

Ob die in Erlangen wissen, dass man Wissen erlangen kann?

← Rückseite der Paketkarte.

Wissen ist im Fluss; und Wissen kann den Bach runtergehen. Rasch viel Wissen zu erlangen bedeutet Vorsprung – **Paketkarte für ein Paket nach Auerbach.**

Quadratur des Kreises

Mathematik und Geometrie sind präzise Wissenschaften. Man spricht von einer Geraden oder einem Winkel und nicht von Strich und Ecke. Mathematisch gibt es auch weniger als Null. Und Null ist eine „Gerade Zahl“!



← Diese Karte hat lauter Ecken mit zwei **Einkreis-Stempeln**, der **Werteindruck** befindet sich in einem Rechteck – **Ganzsache von Wolfstein nach Lauterecken**.



Kreis-Bogen sind ein Teil des Kreises – **Segmentstempel**.



Manchen Schülern bläst der Wind der Mathematik um die Ohren, etwa bei der Berechnung, ob die **Postleitzahl 5227** eine Primzahl sei – **Rollenmarken-Ende** (im Gegensatz zu **Bogenmarken**).

35 ZWEIBRUECKEN/1 ~~14~~ 22 1645 = despost

Datum	Uhrzeit	Datum	Uhrzeit
22. Okt. 1960	1651		
Platz	Empfangen	Platz	Gesendet
TSt Königswinter	Namenszeichen		Namenszeichen
Empfangen von		ark:	
4538B ZWEIBKN D			
= ALLE GUTEN WUENSCHEN ZUR VERLOBUNG = EGON BRUEDERLE +			

Telegramm - Zweibrücken ist die kleinste kreisfreie Stadt Deutschlands und besitzt mehr als zwei Brücken.

Kürze & Würze

Parlare bedeutet „reden“; davon kommt unser „Parlament“ – wo viel und lang geredet, öfters mit gespaltener Zunge gelogen, aber wenig gesagt wird. Der Volksmund behauptet, dass in der Kürze die Würze läge, stimmt es?



25 weist das bayrische „Au“ aus – Mühlrad-Stempel, Bayern 1862.



Vurcine, heute Wurzen, verdeckt 1945 das Gesicht des „Führers“ mittels Überdruck. Führt uns das Wort an der Nase?

Weltrekorde: „Y“ in Frankreich; die 91 Ypsiloner haben kein Postamt. Auf Angelsey in Wales liegt hingegen „Llanfairpwllgwyngyllgogerychwyrndrobwlllantysiliogogoch“!



Schlangen sprächen mit gespaltener Zunge – zurück nach Schlangen geschickter Infla-Brief (Porto: 100.000 Mark).